תכנית ממ"מ במפלס +7.42

1:50

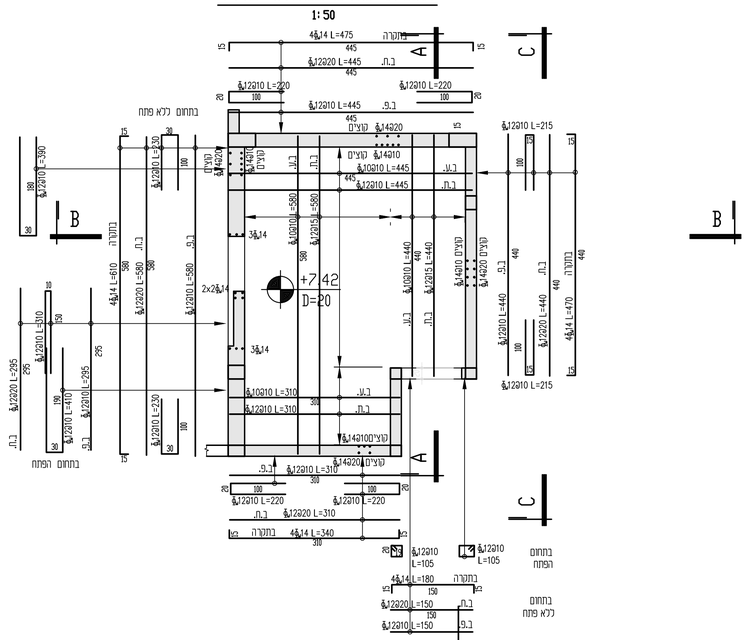

תכנית ממ"מ במפלס +3.67

1:50

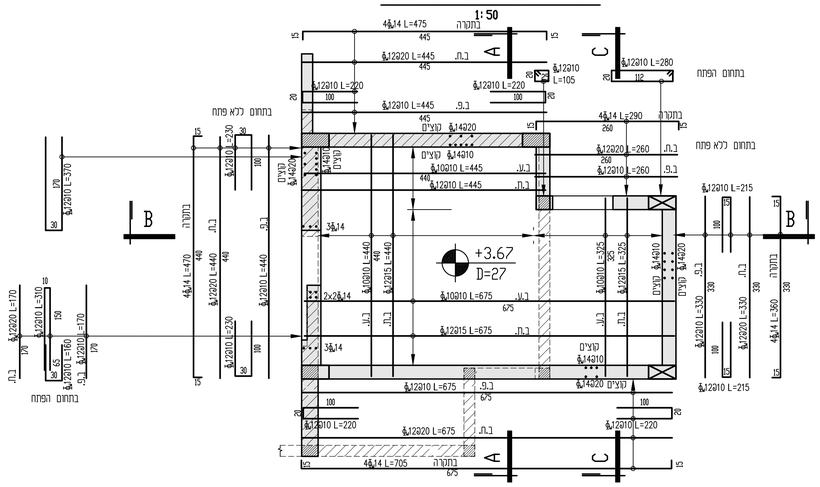

רצפת ממ"מ במפלס -0.13

1:50

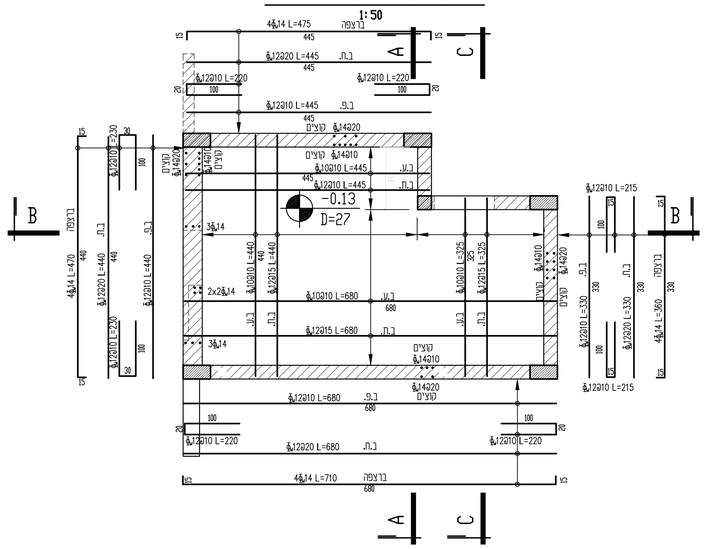

הערות:

1. כל הבטונים מסוג ב-40, מקדם חשיפה 3.
2. יש לבצע מעברי צנרת לפי תוכניות היועצים והאדריכל.
3. **יש לבצע הארקת יסודות - על-פי תוכניות יועץ החשמל.**
4. יש לעבד בתאום עם תקנות פקוד העורף למרחבים מוגנים מוסדיים

חובה להמציא למהנדס המחוז של פיקוד העורף
לקראת אישור טופס 4 / אישור איכלוס את האישורים הבאים

1. ריכוז תוצאות בטון עיי מעבדת מוסמכת.
2. בדיקת אטימות במרחב מוגן/מקלט עיי מעבדה מאושרת.
3. בדיקת מסגרות. יצור והתקנה לפי תיי 4422
   כדכת הדף. תכון הדף. תכון פנימי. צינורות אויר וחכון חיבוץ
   (בממ"מים ובממ"יקים)-עיי מעבדה מאושרת.
4. דוח בדיקת ציפוי פנימי (טיח פנים במרחב מוגן)-
   -עיי מעבדה מאושרת.
5. הצהרת המהנדס בטופס 20אהחתום עיי עויד כתצהיר.
6. חובת הימצאות תוכנית מאושרת עיי פיקוד העורף באתר
   הבניה (גרמושקה)בעת עריכת הבקורת.

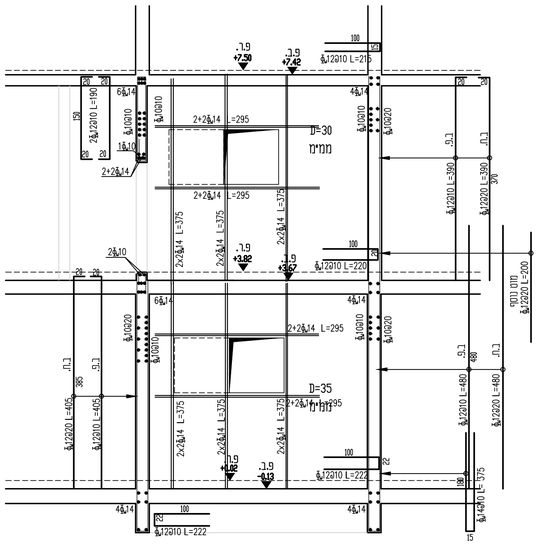

חתך A - A

1:50

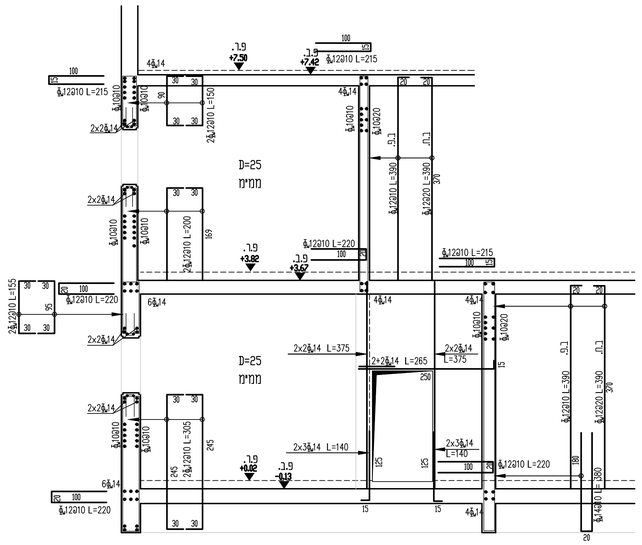

חתך B - B

1:50

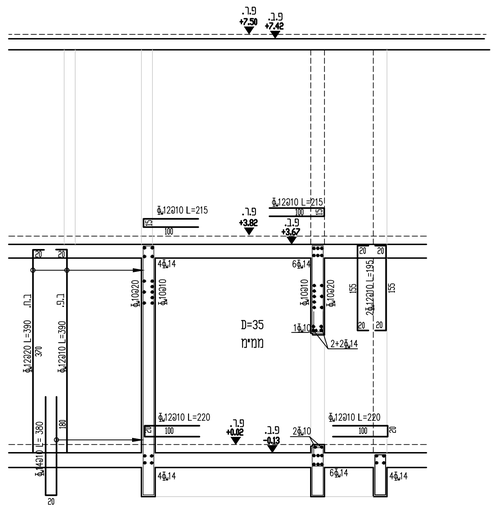

חתך C - C

1:50

שינוי מס'	פרוט השינוי		תאריך	חתימה

כוח תפוצה

נשלח אל	סיבה	תאריך	חתימה
יזם. פיקוח .אדריכל	לאישור	07.12.20	

לאישור

H:\Nes-Ziona Revacha\CONST\MMM REINF.dwg
24 Jan,2021 -12:27pm

מבצע הקונסטרוקציה:
רוסברס - ניסים
חברת מהנדסים בע"מ
רח' אריאל שרון 4, גבעתיים
טלפון : 03-7318218
פקס : 03-5714265
E-MAIL: mazkirut@raneng.co.il

עירית נס - ציונה - מבנה משרדי עיריה ומרלו"ג

האדריכל:	רוזן ליננברג אדריכלים
המבנה:	עירית נס-ציונה - מבנה משרדים
פרוט הגליון:	ממ"ד 1 זיון
גליון מספר:	1833 - 53 - S
קנ"מ:	1:50
מהדורה	0
תכנן:	אלי רוסברס
שרטט:	סיבלי
בדק:	אלי רוסברס
תאריך:	12.20