המבצע אחראי לבדיקת המידות ולהתאמתן במקום

על המבצע לבקר את כל המידות ועל כל טעות או אי התאמה עליו להודיע למתכנן

אישורים

(30 December,2020 - 9:20am)
Drawing file: Y:\YAEL\4395migrash-imunim\mingeret\4395-21gil500tnua-v9.dwg
==========
XREF's list: ---
Y:\YAEL\4395migrash-imunim\yoazim-in\3910\3910tnuha-shalv1.dwg
Y:\YAEL\3910ness119\TNUA\2_6ši̇ç ìâè0.dwg
Y:\YAEL\4395migrash-imunim\yoazim-in\inna-\9.12.2020\4395biuv-maim-nikuz.dwg
Y:\YAEL\4395migrash-imunim\yoazim-in\I\9283-TEU-v1.dwg
Y:\YAEL\4395migrash-imunim\tnuha\4395tnuha9.dwg
Y:\YAEL\4395migrash-imunim\yoazim-in\amunu-adrichal\20.7.2020\8683-E2-B-out-xref20.7.2020.dwg
Y:\YAEL\4395migrash-imunim\yoazim-in\nof-eli\3.11.2020\2020.11.03 building for plan.dwg
Y:\YAEL\4395migrash-imunim\yoazim-in\nof-eli\3.11.2020\2020.11.03 migrashim for plan.dwg
Y:\YAEL\4395migrash-imunim\tnua\4395tnua-v9.dwg

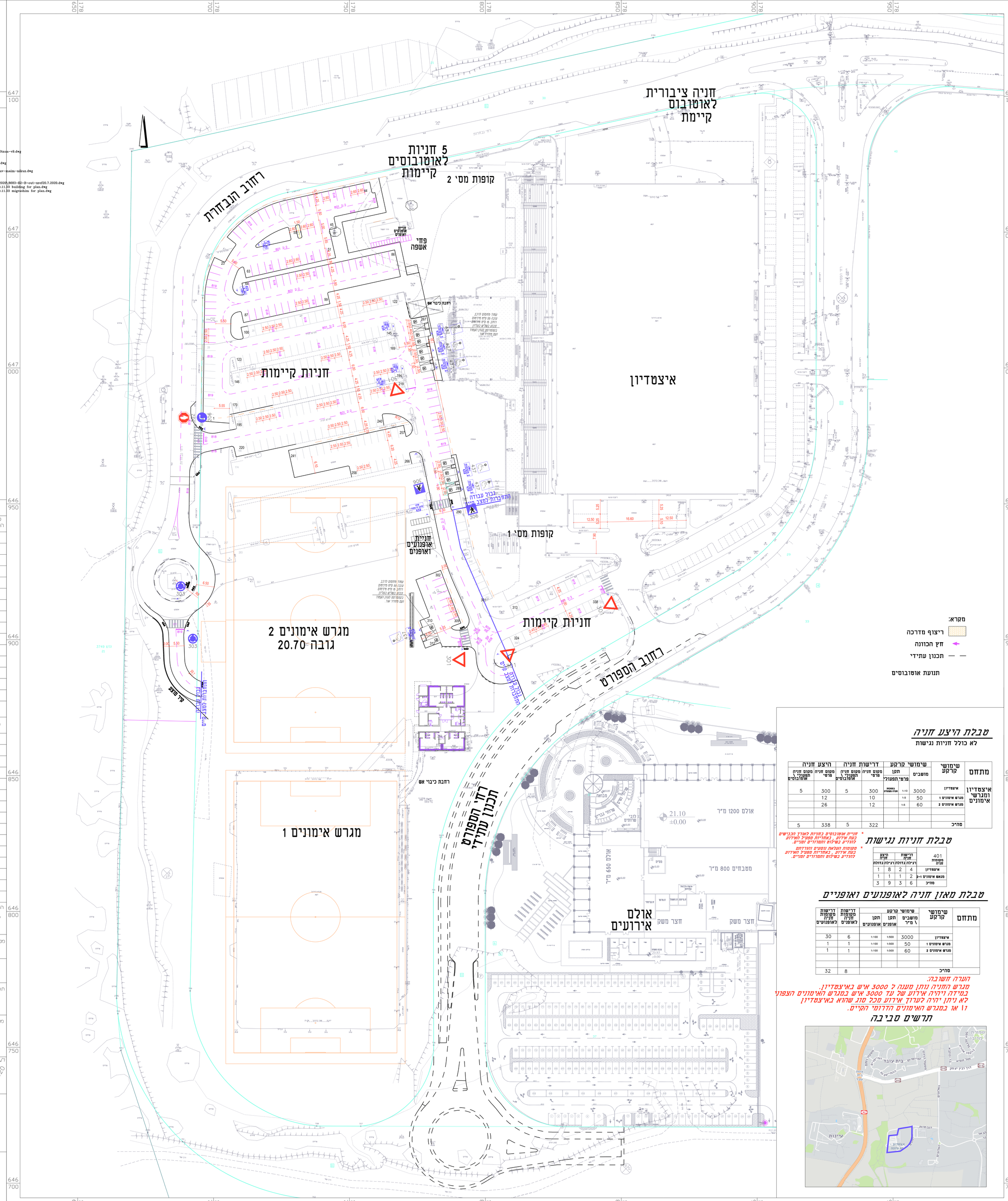

טבלת היצע חניה

לא כולל חניות נגישות

מתחם	שימושי קרקע	שימושי קרקע	שימושי קרקע		דרישת חניה	דרישת חניה	היצע חניה	היצע חניה
		מושבים	תקן פרטי	תקן תפעולי	מקום חניה פרטי	מקום חניה תפעולי \ אוטובוסים	מקום חניה פרטי	מקום חניה תפעולי \ אוטובוסים
איצטדיון ומגרשי אימונים	איצטדיון	3000	1:10	בפועל תורה משפרת	300	5	300	5
	מגרש אימונים 1	50	1:5		10		12	
	מגרש אימונים 2	60	1:5		12		26	
	סה"כ				322	5	338	5

טבלת חניות נגישות

401 מסמסות חניה	דרישת חניה רגילה	דרישת חניה נדולה	היצע חניה רגילה	היצע חניה נדולה
איצטדיון	4	2	8	1
מגאש אימונים 1-2	2	1	1	1
סה"כ	6	3	9	3

* חניית אוטובוסים בחניות לאורך הכביש בעת אירוע , באחריות מפעיל האירוע להודיע בשילוב התחבורה זמנים.

* מסמסות מעולאת נעשעים ומבריחים בעת אירוע , באחריות מפעיל האירוע להודיע בשילוב ותחבורה זמנים.

טבלת מאזן חניה לאופנועים ואופניים

מתחם	שימושי קרקע	שימושי קרקע מושבים \ מ"ר	תקן אופנים	תקן אופנועים	דרישות מקומות חניה לאופנים	דרישות מקומות חניה לאופנועים
	איצטדיון	3000	1:500	1:100	6	30
	מגרש אימונים 1	50	1:500	1:100	1	1
	מגרש אימונים 2	60	1:500	1:100	1	1
	סה"כ				8	32

הערה חשובה.
מגרש החניה נותן מענה ל 3000 איש באיצטדיון.
במידה ויהיה אירוע של עד 3000 איש במגרש האימונים הצפוני
לא ניתן יהיה לערוך אירוע מכל סוג שהוא באיצטדיון
\1 או במגרש האימונים הדרומי הקיים.

תרשים סביבה

למכרז
2020

תמצה

מספר העתקות	תאריך	המקבל
1	21.12.2020	תמצה ליזה גפרין - יועצת התנועה עם ציונה